EU NEIGHBOURS east

Եվրոպական Միության մասին ընկալումները Հանրային կարծիքը Հայաստանում

Ինչպիսի՞ (դրական, բացասական կամ չեզոք) կարծիք ունեք Եվրոպական Միության մասին:

Երկրի պատկերը

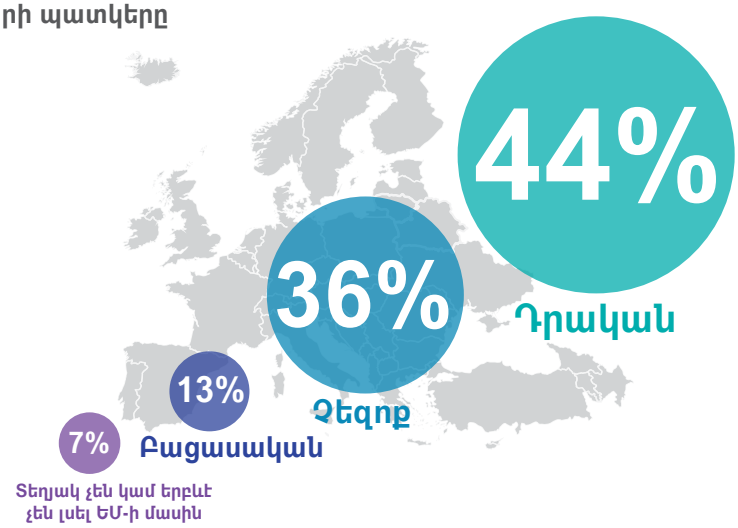

ԵՄ-ի ՀԵՏ ԱՍՈՑԱՑՎՈՂ ՀԻՄՆԱԿԱՆ ԱՐԺԵՔՆԵՐԸ

- Տնտեսական բարգավաճում
- Ազատություն
- Մարդու իրավունքներ

ԳՈՐԾՈՆՆԵՐԸ, ՈՐՈՆՑ ՀԵՏ ԱՍՈՑԱՑՎՈՒՄ ԵՆ ԴՐԱԿԱՆ ԿԱՐԾԻՔՆԵՐԸ

- Տնտեսական բարգավաճում
- Աջակցություն
- Արժեքներ և մտածելակերպ
- Աշխատանքի և առևտրի հնարավորություններ

ԳՈՐԾՈՆՆԵՐԸ, ՈՐՈՆՑ ՀԵՏ ԱՍՈՑԱՑՎՈՒՄ ԵՆ ԲԱՑԱՍԱԿԱՆ ԿԱՐԾԻՔՆԵՐԸ

- Վերաբերմունքը Հայաստանի և Ռուսաստանի նկատմամբ
- Արժեքների պակաս
- Ինստիտուտների նկատմամբ վստահության բացակայություն
- Եսասիրություն

ԳՈՐԾՈՆՆԵՐԸ, ՈՐՈՆՑ ՀԵՏ ԱՍՈՑԱՑՎՈՒՄ ԵՆ ՉԵԶՈՔ ԿԱՐԾԻՔՆԵՐԸ

- Այլ երկրների հոգատարության պակաս
- Տեղեկատվության պակաս
- Հետաքրքրվածության պակաս
- Բարոյական արժեքների պակաս

ԵՄ վերաբերյալ ընկալումներն առաջին հայացքից

Ազգաբնակչության տարիքի և ԵՄ-ի նկատմամբ վերջիններիս վերաբերմունքի միջև առկա է կորելյացիա (փոխկապակցվածություն). դրական ընկալումը տարիքի հետ աննշան նվազում է:

Տղամարդիկ հակված են ԵՄ-ն ընկալել ավելի բացասական կերպով, քան կանայք, իսկ կանայք հակված են ունենալու ավելի չեզոք դիրքորոշում:

Ինչպես կնկարագրեք հարաբերությունները ԵՄ-ի ու Ձեր երկրի միջև

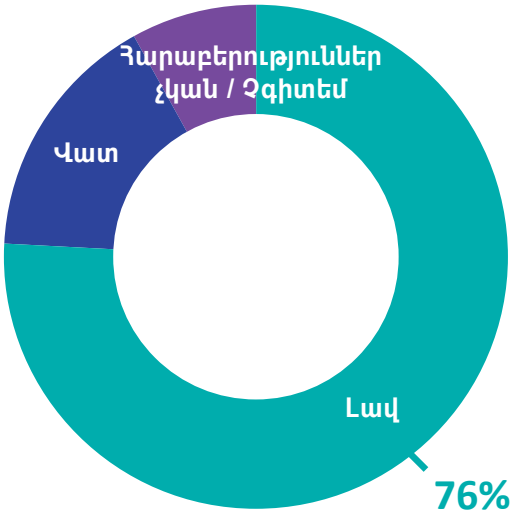

Վստահությունը միջազգային հաստատությունների նկատմամբ

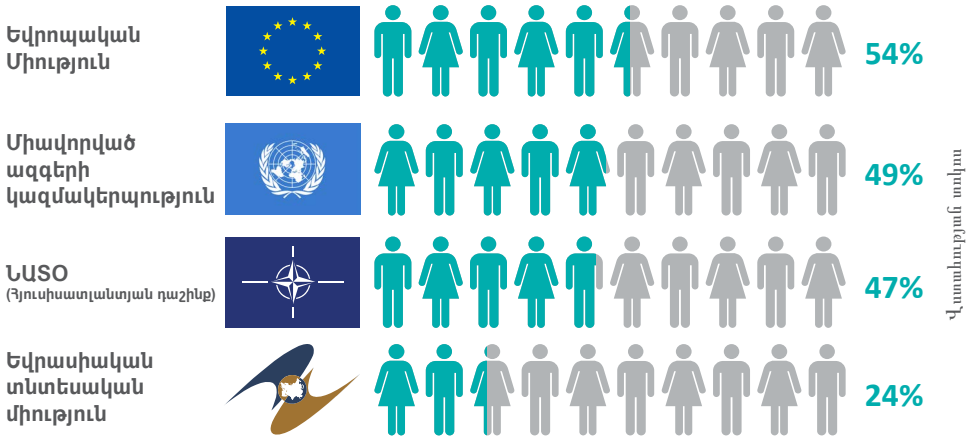

EU NEIGHBOURS east
Տարեկան ուսումնասիրություն - Ամբողջական հետազոտություն
Տարեկան ուսումնասիրություն - Հայաստան
euneighbours.am
#euneighbours

act

Ուսումնասիրությունն իրականացվել է ACT ՍՊԸ-ի և վերջինիս ցանցային գործընկերների կողմից:

Տարեկան ուսումնասիրությունն իրականացվել է Հայաստանում, Ադրբեջանում, Բելառուսում, Վրաստանում, Մոլդովայում և Ուկրաինայում՝ 2016 թվականի ապրիլ – հունիս ամիսներին՝ 6000 դեմ առ դեմ հարցազրույցների միջոցով (յուրաքանչյուր երկրում՝ 1000 հարցազրույց):

ECORYS

Նախագիծն իրականացվում է Ecorys-ի գլխավորած կոնսորցիումի կողմից:

Նախագիծը ֆինանսավորվել է Եվրոպական Միության կողմից:

EU NEIGHBOURS east

Իրազեկվածությունն ու ԵՄ աջակցության արդյունավետությունը Հանրային կարծիքը Հայաստանում

Արդյոք Եվրոպական Միությունը Ձեր երկրին տրամադրու՞մ է ֆինանսական աջակցություն՝ համագործակցային ծրագրերի համար:

80%

Այո (Մարդկանց 80%-ը լավ տեղեկացված է ԵՄ-ի ֆինանսական աջակցության վերաբերյալ)

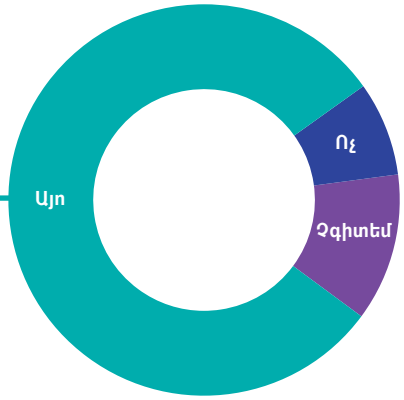

Ըստ Ձեզ՝ որքանո՞վ է արդյունավետ եղել այդ օգնությունը:

Քաղաքացիների տոկոսը, ովքեր ԵՄ աջակցությունն արդյունավետ են համարում՝

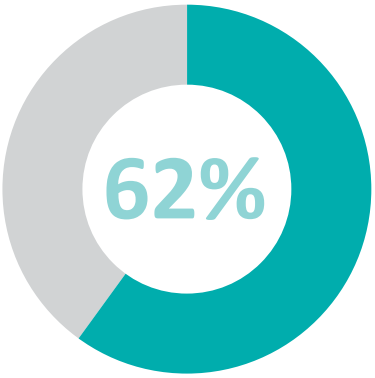

Քաղաքացիներն, ովքեր ԵՄ աջակցության արդյունավետությունն ավելի հավանական են համարում.

- Կանայք
- Երիտասարդներ
- Հարավային և հյուսիսային շրջանների բնակիչներ
- Փոքր ու միջին բնակավայրերի բնակիչներ

Տոկոսները հիմնված են ԵՄ աջակցության վերաբերյալ իրազեկված քաղաքացիների պատասխանների վրա:

Կարող եք ասել՝ Ձեր երկիրն ինչ օգուտներ է քաղել ԵՄ կողմից տրամադրվող ներկայիս աջակցության շնորհիվ:

Իմ երկրում ԵՄ-ն առավելապես նպաստել է հետևյալ ոլորտներին՝

- Զբոսաշրջության ծավալների ավելացում՝ **65%**
- Առողջապահության որակի բ արելավում՝ **61%**
- կրթության բարելավում՝ **58%**
- Ապրանքների/ծառայությունների հասանելիության ավելացում՝ **55%**

Տոկոսները հիմնված են «շատ» և «բավականին շատ» պատասխանների քանակի վրա

Իմ երկրում ԵՄ-ն պետք է ավելի նպաստի հետևյալ ոլորտներին՝

- Կրթություն և գիտություն՝ **25%**
- Առողջապահություն և բժշկություն՝ **22%**
- զբոսաշրջություն / Ազատ վիզայի ռեժիմ՝ **13%**
- Գյուղատնտեսություն, մշակույթ և սպորտ՝ **9%**

Տոկոսները հիմնված են «ոչ այնքան» պատասխանների քանակի վրա

Կարո՞ղ եք արդյոք ասել, որ հետևյալ միջազգային հաստատությունները տրամադրում են ավելի շատ, նույնքան կամ ավելի քիչ ֆինանսական աջակցություն Ձեր երկրին, քան Եվրոպական Միությունը:

Տվյալ հաստատությունն աջակցում է իմ երկրին նույնքան կամ ավելի շատ, քան ԵՄ-ն

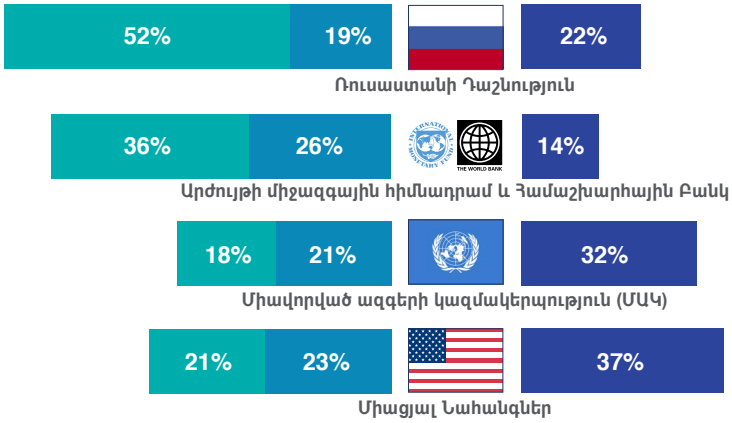

Տվյալ հաստատությունն աջակցում է իմ երկրին ավելի քիչ, քան ԵՄ-ն

Բնակչության զգալի մասը (19-29%) պատասխանել են, որ չգիտեն, բացառությամբ՝ Ռուսաստանի Դաշնության վերաբերյալ հարցին («չգիտեմ» պատասխանի մասնաբաժինը կազմում է 7%)

- Ավելի շատ
- Նույնքան
- Ավելի քիչ

EU NEIGHBOURS east
Տարեկան ուսումնասիրություն - Ամբողջական հետազոտություն
Տարեկան ուսումնասիրություն - Հայաստան
euneighbours.am
#euneighbours

act

Ուսումնասիրությունն իրականացվել է ACT ՍՊԸ-ի և վերջինիս ցանցային գործընկերների կողմից:

Տարեկան ուսումնասիրությունն իրականացվել է Հայաստանում, Ադրբեջանում, Բելառուսում, Վրաստանում, Մոլդովայում և Ուկրաինայում՝ 2016 թվականի ապրիլ – հունիս ամիսներին՝ 6000 դեմ առ դեմ հարցազրույցների միջոցով (յուրաքանչյուր երկրում՝ 1000 հարցազրույց):

ECORYS

Նախագիծն իրականացվում է Ecorys-ի գլխավորած կոնսորցիումի կողմից:

Նախագիծը ֆինանսավորվել է Եվրոպական Միության կողմից:

EU NEIGHBOURS east

ԵՄ-ի վերաբերյալ տեղեկատվական աղբյուրները Հանրային կարծիքը Հայաստանում

Արդյոք վերջին երեք ամիսների ընթացքում Դուք տեսե՞լ կամ լսե՞լ եք որևէ տեղեկատվություն ԵՄ-ի վերաբերյալ

51%

Տարեցներն ու խոշոր քաղաքների բնակիչները ավելի շատ են առնչվել ԵՄ վերաբերյալ տեղեկատվության հետ

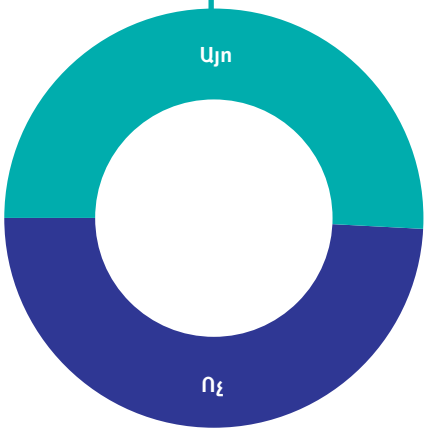

Հետաքրքրող թեմաներ

- ԵՄ ծրագրեր
- Անդամակցություն Եվրոպական Միությանը
- Կենսապայմաններն ու հնարավորությունները ԵՄ-ում
- Քաղաքական և տնտեսական հիմնահարցեր
- ԵՄ-ի և Հայաստանի միջև հարաբերություններ

Եզրակացությունները հիմնված են այն քաղաքացիների պատասխանների վրա, ովքեր հաճախ են փնտրում տեղեկատվություն ԵՄ-ի վերաբերյալ

Որտեղի՞ց կամ ու՞մից եք լսել տեղեկատվություն ԵՄ-ի մասին

- ՀԵՌՈՒՍՏԱՏԵՍՈՒԹՅՈՒՆ 71%
- ՍՈՑՑԱՆՑԵՐ 31%
- ԸՆԿԵՐՆԵՐ 8%
- ԹԵՐԹԵՐ 4%
- ԿԱՅՔԵՐ 20%
- ՌԱԴԻՈ 5%

Քաղաքական նորությունների վերաբերյալ ամենահուսալի աղբյուրը

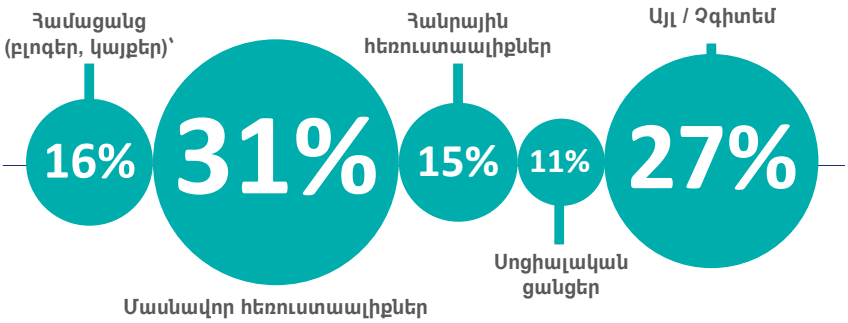

Որքա՞ն հաճախ եք փնտրում / ստանում տեղեկատվություն ԵՄ-ի վերաբերյալ

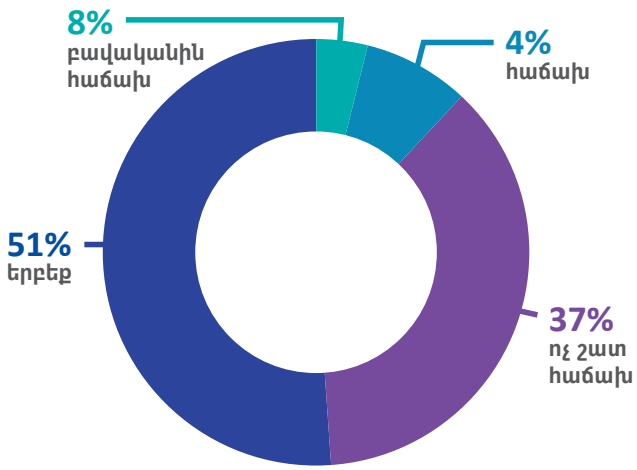

ԵՄ-ի վերաբերյալ տեղեկատվության հասանելիությունը

10 քաղաքացիներից 6-ը հաճախ գտնում է իր փնտրած տեղեկատվությունը:

10 քաղաքացիներից 7-ը այն համարում է հասանելի և հեշտ կիրառելի:

Պատկերները հիմնված են այն մարդկանց վրա, ովքեր հաճախ են փնտրում տեղեկատվություն ԵՄ-ի վերաբերյալ:

Հայաստանցիների կեսը ԵՄ-ին առնչվող նորությունները փնտրում է մայրենի լեզվով:

10 քաղաքացիներից 4-ը ԵՄ-ին առնչվող նորությունները փնտրում է ռուսերենով, այնինչ միայն 10-ից 1-ն է, որ այն փնտրում է անգլերենով:

EU NEIGHBOURS east
Տարեկան ուսումնասիրություն - Ամբողջական հետազոտություն
Տարեկան ուսումնասիրություն - Հայաստան
euneighbours.am
#euneighbours

act

Ուսումնասիրությունն իրականացվել է ACT ՍՊԸ-ի և վերջինիս ցանցային գործընկերների կողմից:

Տարեկան ուսումնասիրությունն իրականացվել է Հայաստանում, Ադրբեջանում, Բելառուսում, Վրաստանում, Մոլդովայում և Ուկրաինայում՝ 2016 թվականի ապրիլ – հունիս ամիսներին՝ 6000 դեմ առ դեմ հարցազրույցների միջոցով (յուրաքանչյուր երկրում՝ 1000 հարցազրույց):

ECORYS

Նախագիծն իրականացվում է Ecorys-ի գլխավորած կոնսորցիումի կողմից:

Նախագիծը ֆինանսավորվել է Եվրոպական Միության կողմից: